



RESUMEN BOLETÍN DE PRONÓSTICO HIDROLÓGICO



senamhi
SERVICIO NACIONAL DE METEOROLOGÍA E HIDROLOGÍA

DEL 19 AL 31 AGOSTO DE 2024



Unidad de Análisis y Pronósticos Hidrológicos

Senamhi, Lunes 19 de agosto de 2024



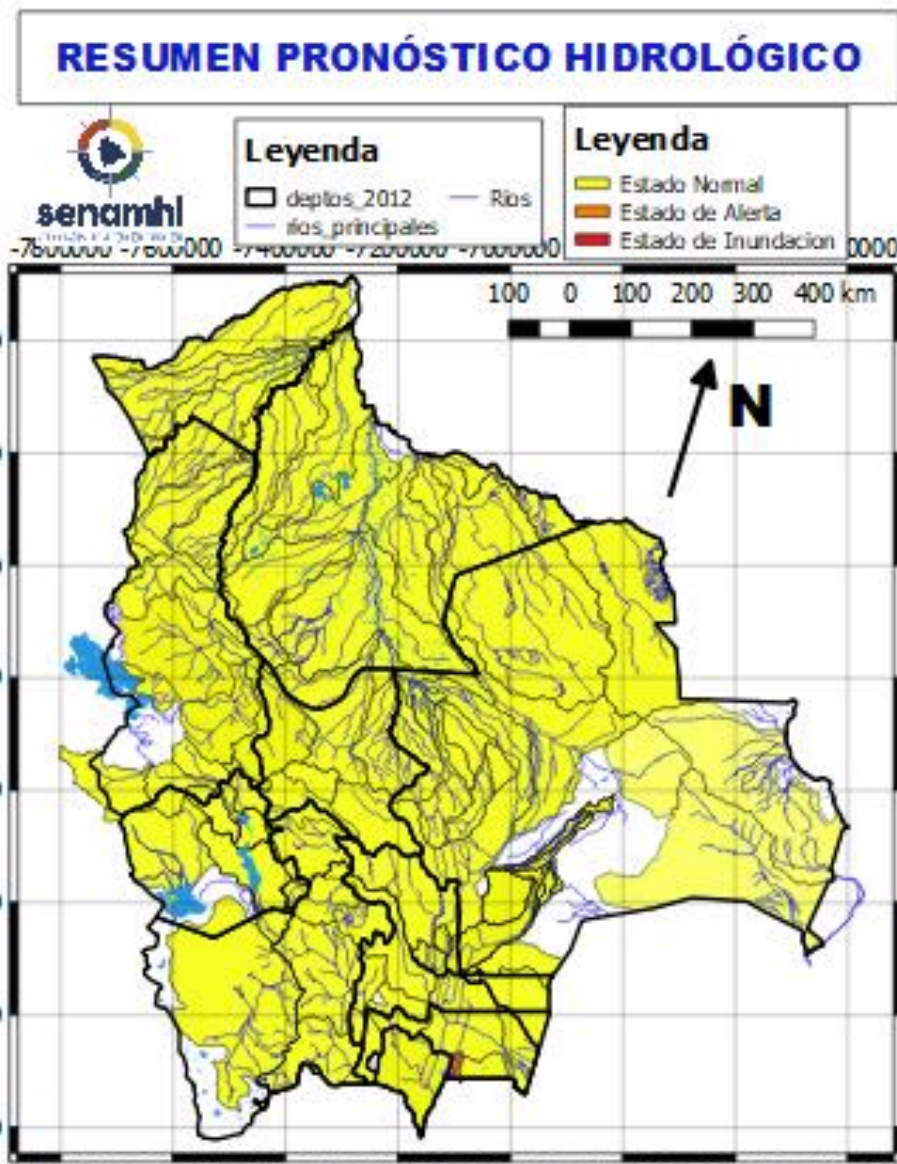

Estado Normal Estado de Alerta Estado de Inundación

- Ascensos sin riesgos del 19 al 22, 22 al 24 y 25 al 27 agosto en: Cochabamba, La Paz, Chuquisaca, Potosí (norte) y Oruro el desarrollo se encuentra en las que siguen.
- Probables aportes de Nieve y/o Heladas en cabeceras de Cuenca del 19 al 22 agosto para : La Paz, Oruro y Norte de Potosí. Y para Tarija Chuquisaca y Potosí (Este) del 20 al 23 agosto.
- Poca Variabilidad y descensos en Cuencas y Ríos de los Departamentos de: Tarija, Potosí, Beni, Pando y Santa Cruz del 19 al 31 agosto.

NOTA:

- Cualquier cambio se dará a conocer en el tiempo más prudente posible.
- La delimitación es a nivel de Sub-Cuencas

RESUMEN DEL BOLETÍN DE PRONÓSTICO HIDROLÓGICO

Probables Ascensos SIN desbordes: 20 al 22/08/2024



20 al 22 AGOSTO	
POTOSÍ	
RIO	MUNICIPIO
Chayanta	Yusfaya y Comunidades cercanas
San Pedro	Paucachi y Comunidades cercanas
20 al 22 AGOSTO	
Potolo	Potolo y Comunidades cercanas
Alto Pilcomayo	Tarapaya Yocalla y Comunidades cercanas

Obs.
Ascensos
 Probable Nieve y/o Heladas en cabecera de cuenca del 20 al 23 agosto

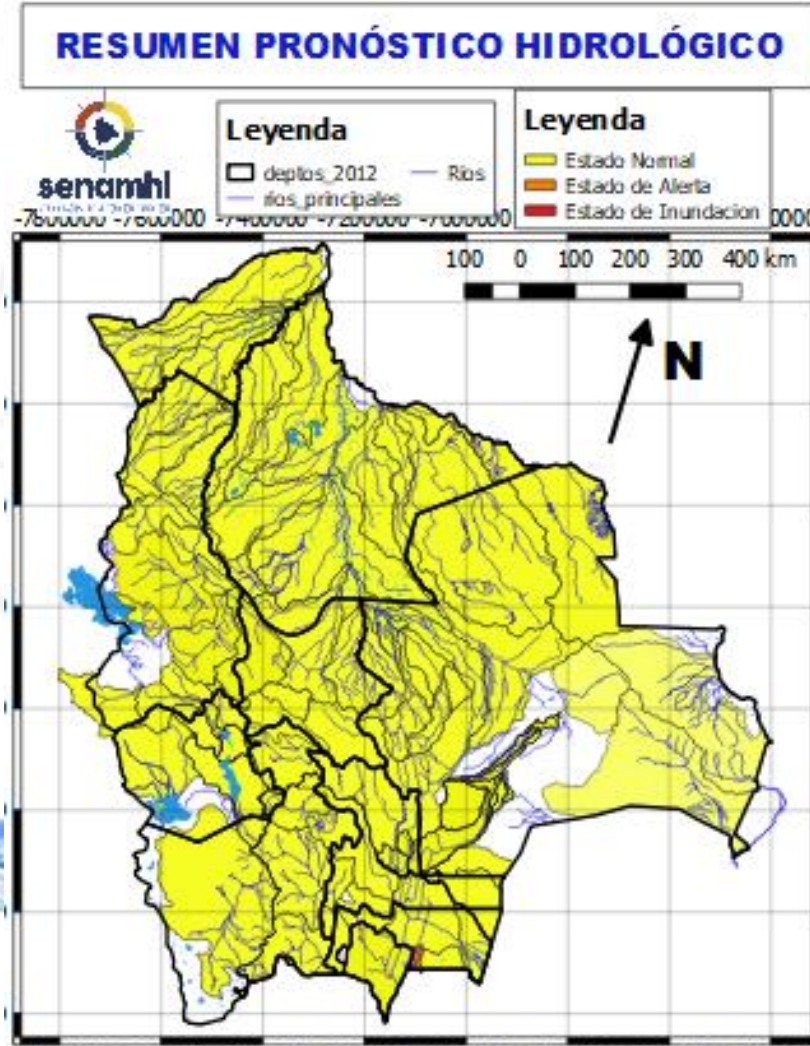

20 al 22 AGOSTO		Obs.
TARIJA		Ascensos leves
RIO	MUNICIPIO	
San Juan del Oro	El Molino Yunchará y Comunidades cercanas	
20 al 22 AGOSTO		Ascensos leves
TARIJA		
RIO	MUNICIPIO	
Pilaya	San Josesito y comunidades cercanas	
20 al 22 AGOSTO		Ascensos leves
Pilcomayo	Puente Aruma y Comunidades cercanas	

Probable Nieve y/o Heladas en cabecera de cuenca del 20 al 23 agosto

20 al 22 AGOSTO	
TARIJA	
RIO	MUNICIPIO
Guadalquivir (y afluentes secundarios)	San Mateo
	Monte Sur
	Tucumilla
	Lazaredo
	Cachimayu
Sola	Obrajes, Temporal y zonas cercanas
	San Andrés de Sola y poblados cercanos

Ascensos leves
 Probable Nieve y/o Heladas en cabecera de cuenca del 20 al 22 agosto



RESUMEN DEL BOLETÍN DE PRONÓSTICO HIDROLÓGICO

Probables Ascensos SIN desbordes: 20 al 22/08/2024

20 al 22 AGOSTO		Obs.	
CHUQUISACA			
RIO	MUNICIPIO		
Quirpichaca	Sucre	Ascensos leves	
	y poblados cercanos		
Chico	Chuqui Chuqui		
	Poblaciones cercanas		
Ravelo	Ravelo		
	y comunidades cercanas		
Potolo	Potolo		
	y comunidades cercanas		
Cachimayu	Chauanca		
	y comunidades cercanas		
20 al 22 AGOSTO			
CHUQUISACA			
RIO	MUNICIPIO		
Chinimayu	Palca Grande	Ascensos leves	
	Cueva Pampa		
	Camargo		
	Comunidades cercanas		
Achuma	Villa Abecia		
	y poblados cercanos		
20 al 22 AGOSTO			
CHUQUISACA			
RIO	MUNICIPIO		
Tomina	Tomina	Ascensos	
	Comunidades cercanas		
Azero	El Villar		
	Comunidades cercanas		
Pescado	Villa Serrano		
	Comunidades cercanas		
Zudañez	Zudañez		
	y comunidades cercanas		

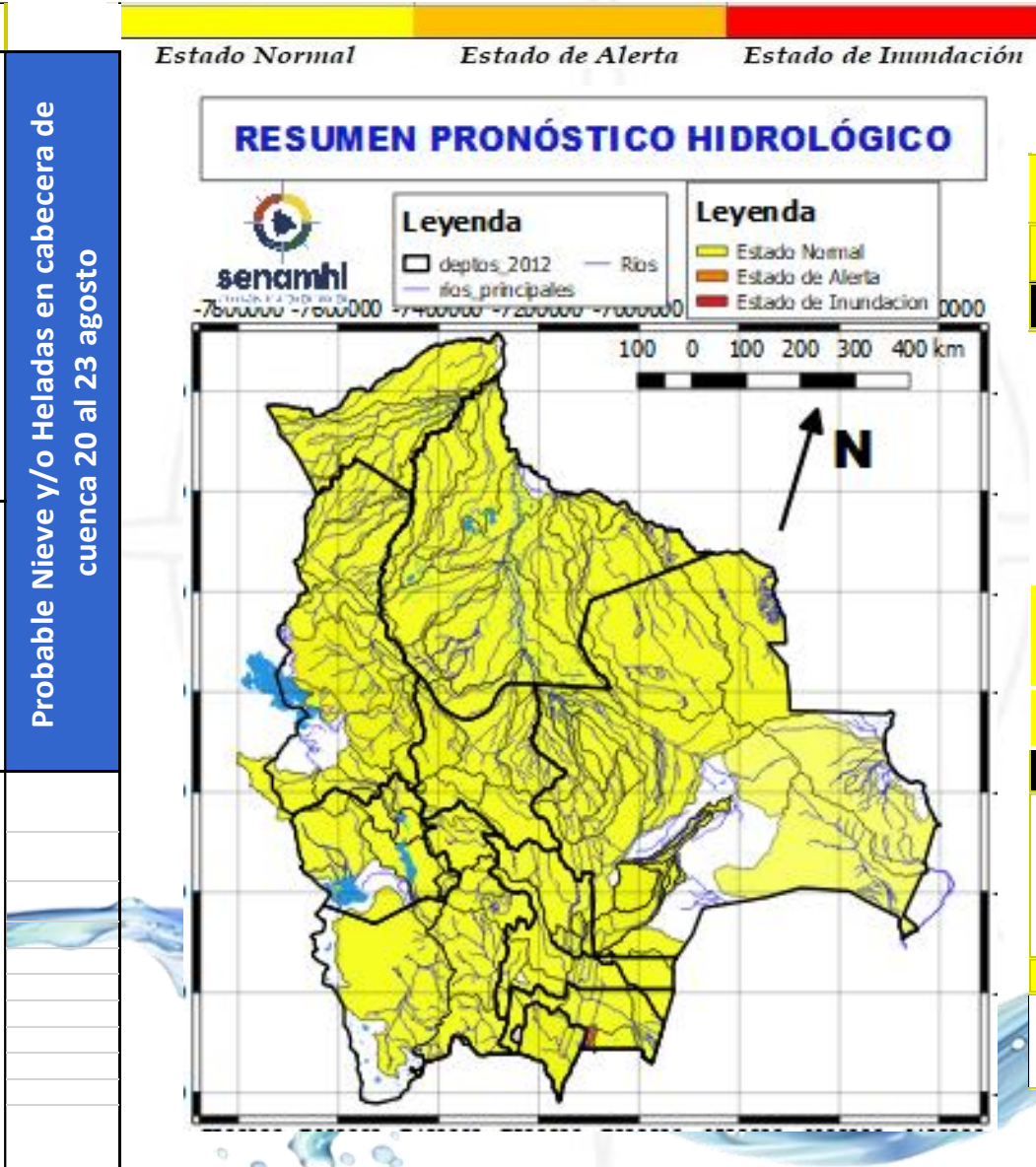

20 al 22 AGOSTO		Ascensos	
CHUQUISACA			
RIO	MUNICIPIO		
Pilcomayo	Azurduy	Ascensos	
	Yamparaz		
	Talula		
	Viña Quemada		
	y comunidades cercanas		
20 al 22 AGOSTO			
CHUQUISACA			
RIO	MUNICIPIO		
Parapetí	Azurduy		Ascensos
	San Pablo de Huacareta		
	Monteagudo		
y comunidades cercanas			
20 al 22 AGOSTO			
CHUQUISACA			
RIO	MUNICIPIO		
Tumúsla	Palca Grande	Ascensos	
	Comunidades cercanas		

Probable Nieve y/o Heladas en cabecera de cuenca 20 al 23 agosto

Probable Nieve y/o Heladas en cabecera de cuenca 20 al 23 agosto

RESUMEN DEL BOLETÍN DE PRONÓSTICO HIDROLÓGICO

Probables Ascensos SIN desbordes: 19 al 21/08/2024



19 al 21 AGOSTO		Ascensos
COCHABAMBA		
RIO	MUNICIPIO	
Chapare	Villa Tunari	
	Chocolatal, Cristal Mayu	
	Paractí	
	Colomi	
	Corani, Ichicollo	
	Puerto San Pedro	
	Shinahota Y Comunidades cercanas	
19 al 21 AGOSTO		
COCHABAMBA		
RIO	MUNICIPIO	
Ventiquatro	Nueva Alianza	
	Villa Jordán Y Comunidades cercanas	
Chipiriri	Puerto san Francisco	
	Y Comunidades cercanas	
Eterazama	San Miguel de Isiboro	
	Y Comunidades cercanas	
Ichóa	Ichóa	
	San Ramoncito Y Comunidades cercanas	
Isiboro	San Ignacio	
	Gundonovia	
	San Miguelito de Isiboro	
	Puerto san Francisco	
	Y Comunidades cercanas	

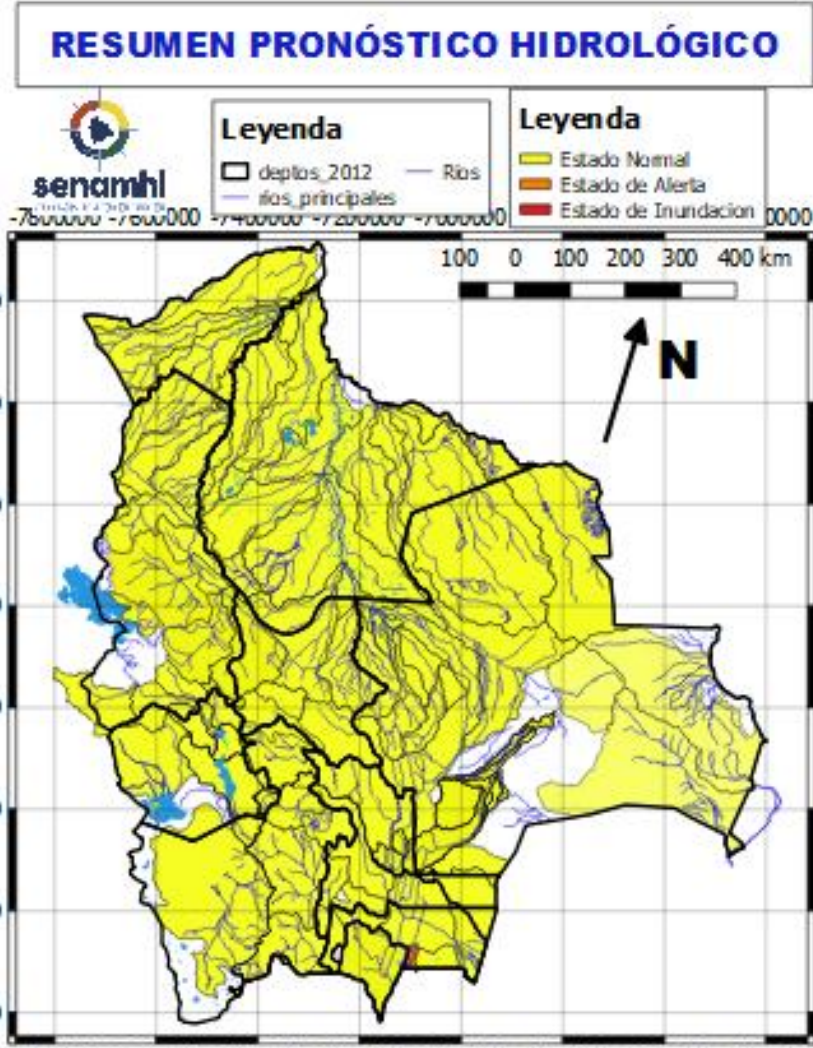

19 al 21 AGOSTO		
COCHABAMBA		
RIO	MUNICIPIO	Obs.
Chimoré	Chimoré	Ascensos repentinos sin desbordes
	Ayopaya	
	Puerto Aurora	
Ivirgarzama	Ivirgarzama	
	Y Comunidades cercanas	
Magareño	Ivirgarzama	
Sajta	Comunidades cercanas	
Ichilo	Puerto Villarroel	
	Puerto Grethel	
	Entre Rios, Bulu Bulu	
	Y Comunidades cercanas	

RESUMEN DEL BOLETÍN DE PRONÓSTICO HIDROLÓGICO

Probables Ascensos : 19 al 22, 22 al 24 y 25 AL 27/08/2024



19 al 22, 22 al 24 y 25 al 27 AGOSTO

LA PAZ

RIO	MUNICIPIO
Cotacages	Sequerancho
	Independencia
	Cimarrón
	y comunidades cercanas
Boopi (y afluentes secundarios)	Palca
	La Asunta
	Chulumani
	Tamampaya
Zongo	Cahua
	Zongo
Luribay	Luribay
Taquesi	y comunidades cercanas
Tamampaya	y comunidades cercanas
Solacama	Santiago Tocaróni
	Chulumani
Yara	y comunidades cercanas
	Comunidades cercanas
Coroico (y afluentes secundarios)	Coroico
	Caranavi
	Santa Rita de Buenos Aires y comunidades cercanas
Alto Beni y afluentes secundarios	Covendo
	Palos Blancos
	Alto Beni
	Pacollo
	Cedro Mayo
	y comunidades cercanas

Ascensos
 Probable Nieve y/o Heladas en cabecera de cuenca del 19 al 23 agosto

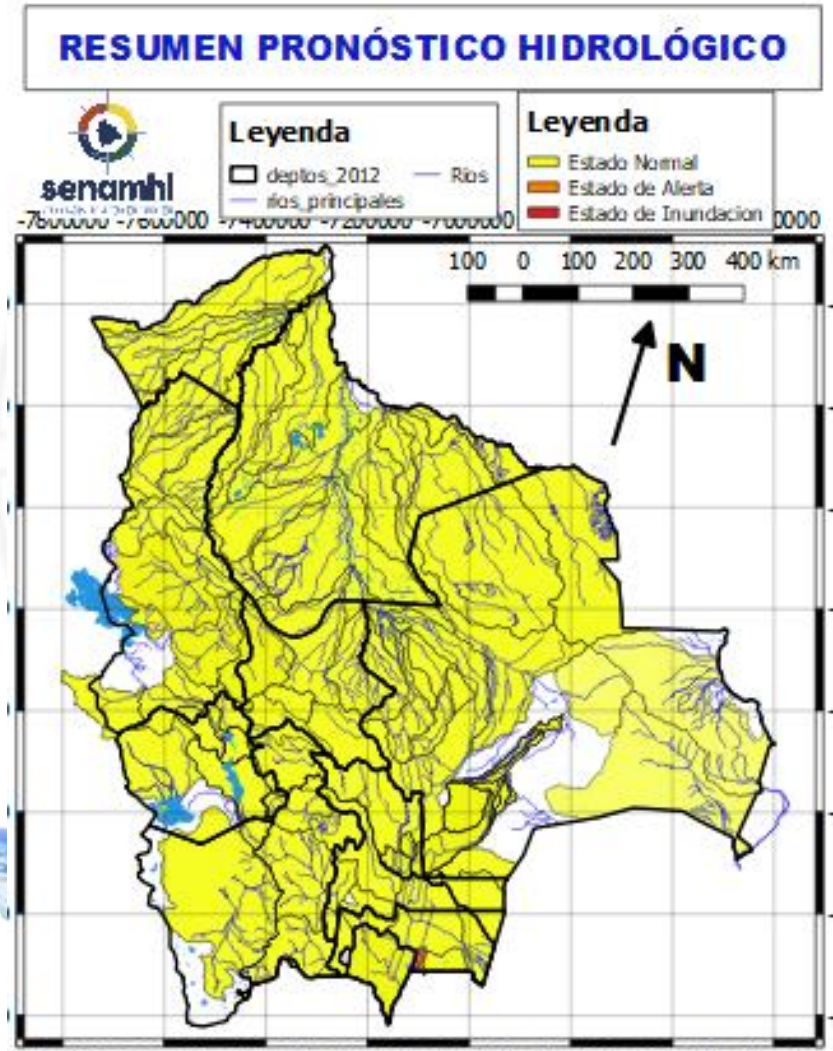

19 al 22, 22 al 24 y 25 al 27 AGOSTO

LA PAZ

RIO	MUNICIPIO
Coroico (y afluentes secundarios)	Coroico
	Caranavi
	Santa Rita de Buenos Aires y comunidades cercanas
Mapiri (y afluentes secundarios)	Apolo
	Camata
	Aten
	Sorata
	Guanay
	Angosto Quercano
	Santa Rosa de Mapiri
	Mapiri
Tipuani (y afluentes secundarios)	y poblaciones cercanas
	Tipuani
	Cangallí
	Chima
	Bartolo
Kaka	y comunidades cercanas
	Mayaya
	Teoponte
	El Triunfo
	y comunidades cercanas

Ascensos
 Probable Nieve y/o Heladas en cabecera de cuenca del 19 al 23 agosto

RESUMEN DEL BOLETÍN DE PRONÓSTICO HIDROLÓGICO

Probables Ascensos SIN desbordes: 20 al 22 y 25 al 27/08/2024



20 al 22 AGOSTO		Ascensos	Probable Nieve y/o Heladas en cabecera de cuenca del 17 al 23 agosto		
LA PAZ					
RIO	MUNICIPIO				
Suches	Escoma				
	Ulla Ulla				
	y comunidades cercanas				
20 al 22 AGOSTO		Ascensos	Probable Nieve y/o Heladas en cabecera de cuenca del 17 al 23 agosto		
LA PAZ					
RIO	MUNICIPIO				
Lago Menor	Guaquí				
	San Andrés de Machaca				
	Santiago de Callapa				
	Calacoto y poblaciones cercanas				
Keka Jahuirá	Achacachi				
	Sorata y comunidades cercanas				
Catari	Viacha, Pucarani, Caquiaviri, Calacoto, Patacamaya, Sica Sica, Quime y comunidades				
20 al 22 AGOSTO		Ascensos	Probable Nieve y/o Heladas en cabecera de cuenca del 17 al 23 agosto		
LA PAZ					
RIO	MUNICIPIO				
Desaguadero	San Andrés de Machaca y comunidades cercanas				
	Jacha Jahuirá				
Khala Jahuirá	poblados cercanos				
Mauri	poblados cercanos				
Kheto	Sica sica, y poblaciones cercanas				

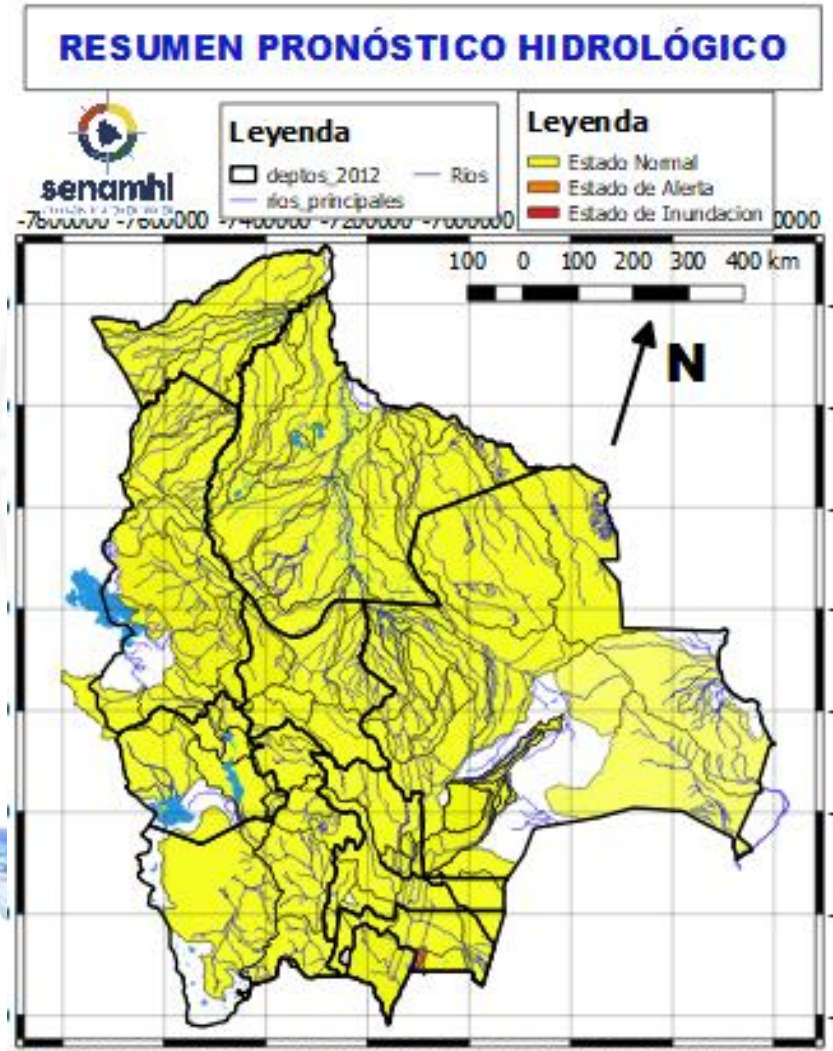

20 al 22 y 25 al 27 AGOSTO		Ascensos	Probable Nieve y/o Heladas en cabecera de cuenca del 17 al 23 agosto		
ORURO					
RIO	MUNICIPIO				
Aroma	Toledo				
	y comunidades cercanas				
Juchus Jahuirá	Puente Aroma				
	y comunidades cercanas				
Desaguadero	Santiago de Callapa				
	Puente Carasila				
	y comunidades cercanas				
20 al 22 y 25 al 27 AGOSTO		Ascensos	Probable Nieve y/o Heladas en cabecera de cuenca del 17 al 23 agosto		
ORURO					
RIO	MUNICIPIO				
Lauca	Turco				
	Escara				
	Carangas				
	Centro Berlín				
	y comunidades cercanas				



HUMEDAD ACTUAL EN EL SUELO

Descarga correspondiente al 15-08-2024

SUPERFICIAL

RADICULAR

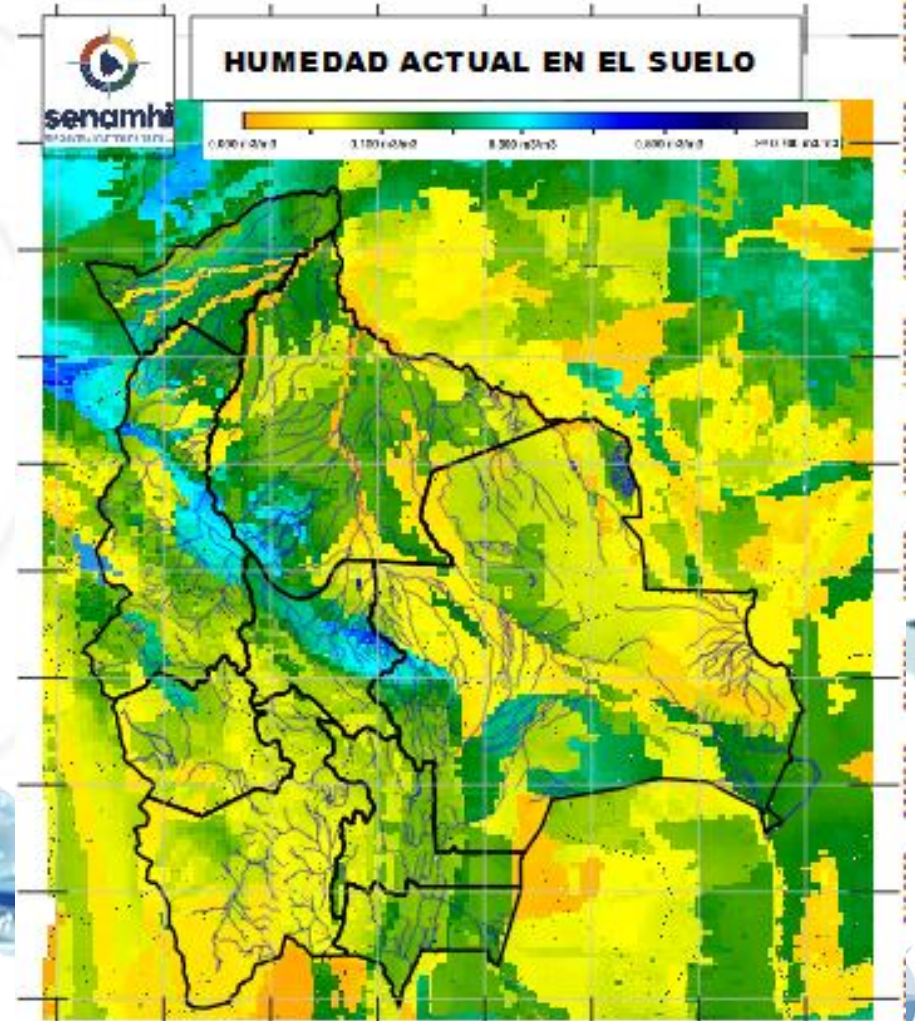
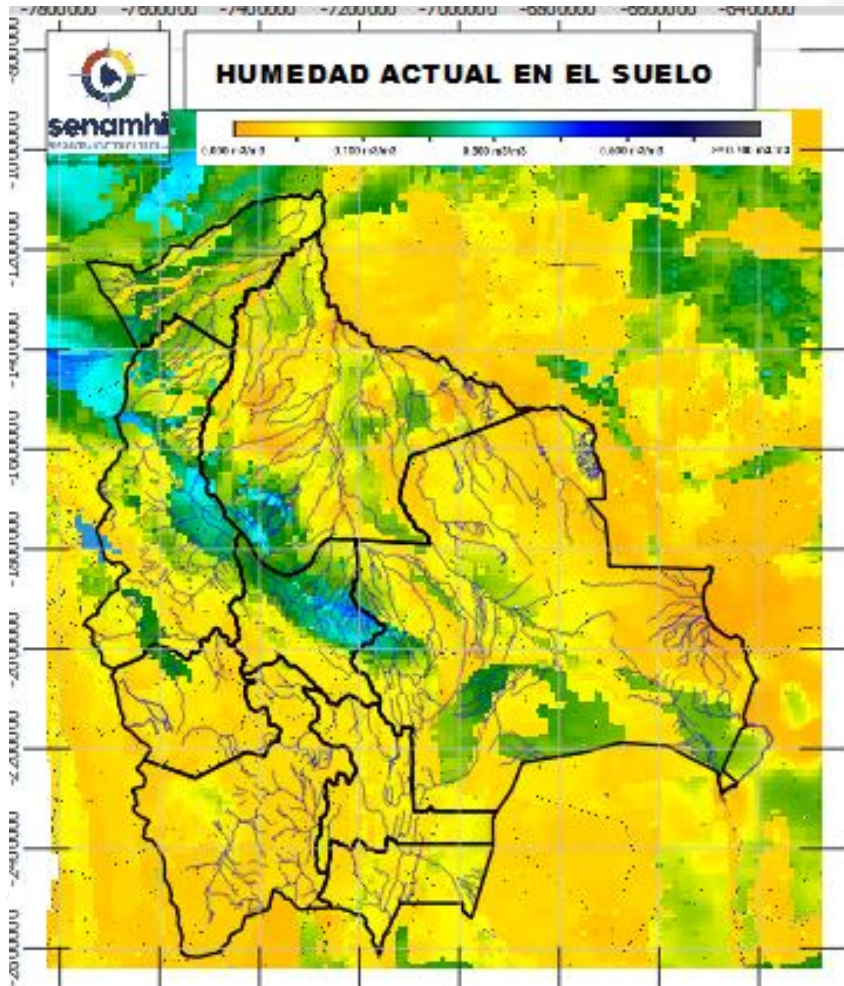

RADICULAR: A 1 metro de profundidad del suelo
SUPERFICIAL: A 5 centímetros de profundidad del suelo

Senamhi, Lunes 19 de agosto de 2024